

Consulta Estoque

Este artigo tem como objetivo explicar a finalidade de como realizar os cadastros gerais.

A consulta de estoque, utilizada principalmente para ter uma forma ágil de efetuar a consulta da quantidade disponível em estoque de um determinado produto.

Possui duas formas de chegar a tela de Consulta Estoque, seria essas, pelo caminho específico (Arquivos > Produtos > Consulta Estoque), ou a forma mais utilizada e também, mais ágil, que seria o comando no teclado (Teclas Ctrl+S), que pode ser utilizado a partir de qualquer tela do sistema.

A tela seguinte que irá abrir no momento em que utilizar o comando.

Microsys - Consulta de Estoque

Código Unidade Marca

Referência Código Barra Extrato [F2]

Descrição

Identificação Produto | Ordens Produção | Pedido Compra | Cotação Compra | Solicitação Compra | OP - Pedidos Empenhados | Cálculo Necessidade | Estoque Empenhado

Estoque Produto Filiais | Produtos Equivalentes | Complemento / Imagem | Análise Preço x Quantidade | Entrega Futura

Código	Razão Social	Saldo	Empenho	Disponível	Local	Local Descrição	Avenida	Rua	Predio	Andar	Ap
<Não há dados para mostrar>											

Tabelas de Preço

Promoção	Código	Nome da Tabela	Preço
<Não há dados para mostrar>			

- A busca é feita por produto, podendo ser digitado diretamente o código do produto no campo especificado.
- Na tela do Consulta Estoque além trazer as informações de saldo do produto, podemos ver uma serie de informações, a descrição, a referência, o código de barras, a marca, a unidade de estoque, entre outras informações básicas do produto.
- Na aba Identificação Produto - Traz alguns dados como a Filial, o Saldo, a quantidade que esta empenhado, o saldo disponível que pode ser utilizado e mostra também em qual local de estoque esta esse saldo.

Código	190004	...	Unidade	UND	Marca	
Referência	190004	...	Código Barra			Extrato [F2]
Descrição	ESTE					

Identificação Produto	Ordens Produção	Pedido Compra	Cotação Compra	Solicitação Compra	OP - Pedidos Empenhados	Cálculo Necessidade	Estoque Empenhado				
Estoque Produto Filiais	Produtos Equivalentes	Complemento / Imagem	Análise Preço x Quantidade	Entrega Futura							
Código	Razão Social	Saldo	Empenho	Disponível	Local	Local Descrição	Avenida	Rua	Predio	Andar	Ap
1	MICROSYS	3.224,000	0,000	3.224,000	2	PRODUTO EM ELABORAÇÃO					

3.224,000	0,000	3.224,000
-----------	-------	-----------

Tabelas de Preço			
Promoção	Código	Nome da Tabela	Preço
<Não há dados para mostrar>			

- Possuindo também a opção de clicar no botão com as reticencias, ou pressionar F12, para que seja aberta a tela com mais opções de busca, para o cliente pesquisar pelo código do produto.
 - EX: Nome Resumido, Referência, Cód. de barras e etc.

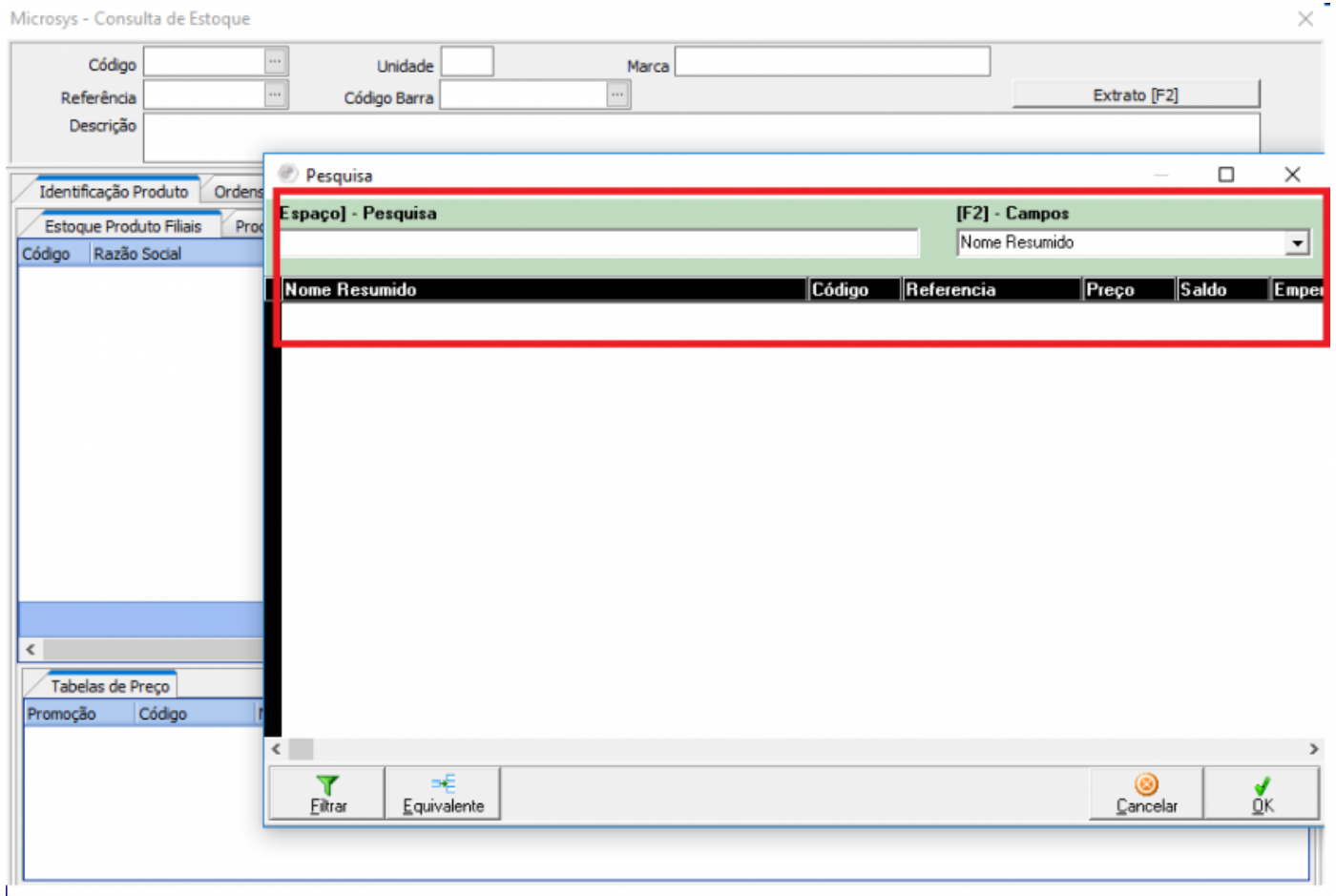

- Ao clicar no botão Extrato ou pressionando a tecla F2 irá abrir a tela de Extrato do produtos pesquisado, ao abrir a tela irá solicitar ao usuário informar uma data de movimento e abrirá uma outra tela para informar quais os locais de extrato fazer a consulta do extrato.

Microsyst - Consulta de Estoque

Código 190004 Unidade UND Marca
Referência 190004 Código Barra
Descrição TESTE

Extrato [F2]

Extrato Movimentos Produtos

DOCUMENTO		HISTÓRICO		CLIENTE / FORNECEDOR		MOVIMENTO			LOCAL ESTOC	
Data	Documento	Tipo	Histórico	Código	Razão Social	Entrada	Saída	Saldo	Código	Descrição
01/01/2023					Saldo Anterior ...	3.391,000	2.769,000	622,000		
14/01/2023	21376	Entrada	ENT: 21376 OP: 9399 LT: 166136	0	ENT: 21376 OP: 9399 LT: 166136	160,000		782,000	2	PRODUTO EM ELABORA
14/01/2023	21410	Entrada	ENT: 21410 OP: 9405 LT: 166266	0	ENT: 21410 OP: 9405 LT: 166266	251,000		1.033,000	2	PRODUTO EM ELABORA
17/01/2023	21626	Entrada	ENT: 21626 OP: 9416 LT: 166396	0	ENT: 21626 OP: 9416 LT: 166396	45,000		1.078,000	2	PRODUTO EM ELABORA
04/02/2023	24124	Entrada	ENT: 24124 OP: 9660 LT: 167896	0	ENT: 24124 OP: 9660 LT: 167896	1.646,000		2.724,000	2	PRODUTO EM ELABORA
04/02/2023	24257	Entrada	ENT: 24257 OP: 9534 LT: 167103	0	ENT: 24257 OP: 9534 LT: 167103	500,000		3.224,000	2	PRODUTO EM ELABORA

5.993,000 2.769,000

6 of 6

Exchar [Ctrl+F] Imprimir [Ctrl+P]

Total sem saldo anterior 2.602,000 0,000

- Equivalentes - Esta aba tem a finalidade de trazer em tela para uma eventual necessidade do usuário, de saber se há algum produto equivalente ao produto desejado.
 - Ex: Um parafuso, com as mesmas medidas, mas com outro tipo de cabeça, ou ate mesmo trazer produtos que sejam iguais, mas de marcas diferentes.

Código	190004	Unidade	UND	Marca			
Referência	190004	Código Barra		Extrato [F2]			
Descrição	ESTE						
Identificação Produto	Ordens Produção	Pedido Compra	Cotação Compra	Solicitação Compra	OP - Pedidos Empenhados	Cálculo Necessidade	Estoque Empenhado
Estoque Produto Filiais	Produtos Equivalentes	Complemento / Imagem	Análise Preço x Quantidade	Entrega Futura			
Código	Descrição			Tipo	Unidade		
190005	MICROSYS INDUSTRIAL			PE	UND		

- Ordens de Produção - Essa aba tem a mostrar em quais ordens de produção esse produto esta lançado, tendo a possibilidade visualizar a quantidade prevista para fazer, a quantidade que já foi realizada, o saldo da ordem, o estoque atual e o estoque disponível que pode ser utilizado (Caso empresa utiliza o módulo Ordem de Produção).

Código	190004	Unidade	UND	Marca	
Referência	190004	Código Barra		Extrato [F2]	
Descrição	TESTE				

PRODUÇÃO													
Ordem	Lote	Data Emissão	Data Início	Previsão Fábrica	Previsão Almoarifado	Dias	DC	Quantidade Prevista	Quantidade Realizada	Saldo da Ordem	Estoque Atual	Estoque Disponível	Descrição
9429	166486	13/01/2023		13/01/2023	13/01/2023	-262	D	65,000	0,000	65,000	3.224,000	3.159,000	bMRP: 434 (PN):
9481	166766	17/01/2023		17/01/2023	17/01/2023	-258	D	43,000	0,000	43,000	3.159,000	3.116,000	bMRP: 448 (PN):
9499	166872	18/01/2023		18/01/2023	18/01/2023	-257	D	80,000	0,000	80,000	3.116,000	3.036,000	bMRP: 452 (PN):
9584	167368	27/01/2023		27/01/2023	27/01/2023	-248	D	100,000	0,000	100,000	3.036,000	2.936,000	bMRP: 472 (PN):
9600	167497	30/01/2023		30/01/2023	30/01/2023	-245	D	80,000	0,000	80,000	2.936,000	2.856,000	bMRP: 477 (PN):
9607	167519	31/01/2023		31/01/2023	31/01/2023	-244	D	120,000	0,000	120,000	2.856,000	2.736,000	bMRP: 479 (PN):
9620	167599	31/01/2023		31/01/2023	31/01/2023	-244	D	34,000	0,000	34,000	2.736,000	2.702,000	bMRP: 476 (PN):
9626	167651	31/01/2023		31/01/2023	31/01/2023	-244	D	4,000	0,000	4,000	2.702,000	2.698,000	bMRP: 481 (PN):
9631	167671	31/01/2023		31/01/2023	31/01/2023	-244	D	160,000	0,000	160,000	2.698,000	2.538,000	bMRP: 485 (PN):
9634	167674	01/02/2023		01/02/2023	01/02/2023	-243	D	40,000	0,000	40,000	2.538,000	2.498,000	bMRP: 486 (PN):
9650	167764	02/02/2023		02/02/2023	02/02/2023	-242	D	7,000	0,000	7,000	2.498,000	2.491,000	bMRP: 489 (PN):
9652	167777	02/02/2023		02/02/2023	02/02/2023	-242	D	3,000	0,000	3,000	2.491,000	2.488,000	bMRP: 489 (PN):
9652	167781	02/02/2023		02/02/2023	02/02/2023	-242	D	3,000	0,000	3,000	2.488,000	2.485,000	bMRP: 489 (PN):
9673	168028	07/02/2023		07/02/2023	07/02/2023	-237	D	239,000	0,000	239,000	2.485,000	2.246,000	bMRP: 496 (PN):
9675	168046	07/02/2023		07/02/2023	07/02/2023	-237	D	20,000	0,000	20,000	2.246,000	2.226,000	bMRP: 496 (PN):
9689	168132	08/02/2023		08/02/2023	08/02/2023	-236	D	141,000	0,000	141,000	2.226,000	2.085,000	bMRP: 500 (PN):
9691	168146	08/02/2023		08/02/2023	08/02/2023	-236	D	3,000	0,000	3,000	2.085,000	2.082,000	bMRP: 500 (PN):
9715	168244	08/02/2023		08/02/2023	08/02/2023	-236	D	25,000	0,000	25,000	2.082,000	2.057,000	bMRP: 490 (PN):
9736	168412	09/02/2023		09/02/2023	09/02/2023	-235	D	59,000	0,000	59,000	2.057,000	1.998,000	bMRP: 506 (PN):
								6.975,000	0,000	6.975,000			

1 of 56

Imprimir OP

- Pedido de Compra - Essa aba tem a utilidade de mostrar os pedidos de compras em aberto do produto pesquisado. Tendo a possibilidade de visualizar a quantidade do pedido, o número do pedido, a data de emissão, a data previsão de entrega e o fornecedor do produto.

Microsys - Consulta de Estoque

Código 190004 Unidade UND Marca

Referência 190004 Código Barra Extrato [F2]

Descrição ESTE

Identificação Produto Ordens Produção **Pedido Compra** Cotação Compra Solicitação Compra OP - Pedidos Empenhados Cálculo Necessidade Estoque Empenhado

PEDIDO DE COMPRA				FORNECEDOR	
Quantidade	Número	Data	Previsão	Código	Razão Social
10,000	7062	02/10/2023	15/10/2023	11769	CLIENTE TESTE

10,000

1 of 1

- Cotação Compra - Nesta aba temos as cotações de compras referente ao produto pesquisado, mostrando as cotações em aberto, visualizando em qual filial pertence a cotação (caso tiver mais de uma filial), o número da cotação, a data de emissão, a quantidade cotada e se tiver alguma observação em cada cotação (Caso empresa utiliza o módulo Cotação de Compra).

Código	190004	Unidade	UND	Marca	
Referência	190004	Código Barra		Extrato [F2]	
Descrição	ESTE				

Identificação Produto	Ordens Produção	Pedido Compra	Cotação Compra	Solicitação Compra	OP - Pedidos Empenhados	Cálculo Necessidade	Estoque Empenhado
Filial	Número	Emissão	Quantidade	Observação	Observação		
1	2648	02/10/202	10,000				

10,000

- Solicitação Compra - Nesta aba encontramos as solicitações de compras abertas referentes ao produto pesquisado. Nesta é possível ver em qual filial a solicitação pertence, a data de emissão, a quantidade solicitada, o valor cotado e o saldo do produto (sendo quantidade solicitada - quantidade entregue), (Caso empresa utiliza o módulo Solicitação de Compra).

Código: 190004 ... Unidade: LND Marca:
 Referência: 190004 ... Código Barra: Extrato [F2]
 Descrição: TESTE

Identificação Produto	Ordens Produção	Pedido Compra	Cotação Compra	Solicitação Compra	OP - Pedidos Empenhados	Cálculo Necessidade	Estoque Empenhado
-----------------------	-----------------	---------------	----------------	--------------------	-------------------------	---------------------	-------------------

Item	Chave	Filial	Emissão	Quantidade	Cotação	Saldo
1		15	1 02/10/2023	10,000	0,000	10,000

				10.000	0.00	10.00
--	--	--	--	--------	------	-------

- Tabelas de Preço - Esta aba trás em tela as tabelas de preço das quais o produto solicitado participa (Caso a empresa utilize tabela de preço).

Código	190004	Unidade	UND	Marca	
Referência	190004	Código Barra		Extrato [F2]	
Descrição	TESTE				

Identificação Produto	Ordens Produção	Pedido Compra	Cotação Compra	Solicitação Compra	OP - Pedidos Empenhados	Cálculo Necessidade	Estoque Empenhado				
Estoque Produto Filiais	Produtos Equivalentes	Complemento / Imagem	Análise Preço x Quantidade	Entrega Futura							
Código	Razão Social	Saldo	Empenho	Disponível	Local	Local Descrição	Avenida	Rua	Predio	Andar	Ap
1	MICROSYS	3.224,000	0,000	3.224,000	2	PRODUTO EM ELABORAÇÃO					

3.224,000	0,000	3.224,000
-----------	-------	-----------

Tabelas de Preço			
Promoção	Código	Nome da Tabela	Preço
<input type="checkbox"/>		1 TABELA PADRÃO	16,20
<input type="checkbox"/>		15 TABELA TESTE	16,20

[Voltar à Página Inicial.](#)

Revision #3

Created Wed, Sep 27, 2023 7:54 PM by [Gilvanez](#)

Updated Mon, Oct 2, 2023 5:44 PM by [Gilvanez](#)